

- LEGENDA**
- Barragem de Alqueva
  - Central Alqueva II
  - Circuito Hidráulico (Túneis)
  - Subestação do Alqueva
  - Linhas de 400 kV Existentes
  - Área Proposta para Estaleiro
  - A - Local A
  - B - Local B
  - Acessos Existente a Utilizar na Fase de Construção
  - Área Proposta para Escombreira

FIGURA 1 - LOCALIZAÇÃO DO EMPREENDIMENTO

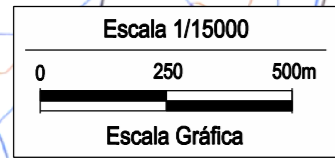
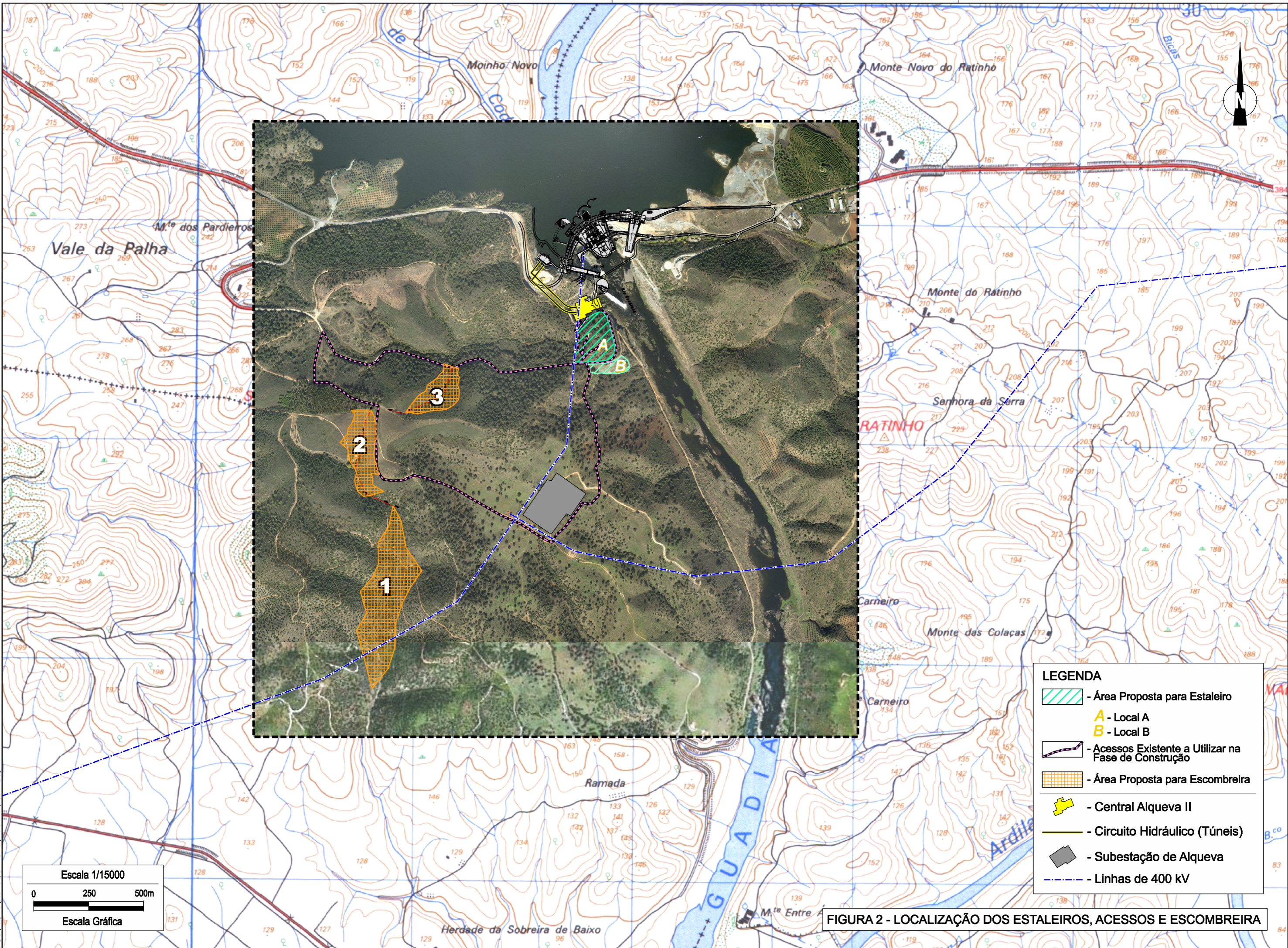

**LEGENDA**

- Área Proposta para Estaleiro
- A - Local A  
B - Local B
- Acessos Existente a Utilizar na Fase de Construção
- Área Proposta para Escombreira
- Central Alqueva II
- Circuito Hidráulico (Túneis)
- Subestação de Alqueva
- Linhas de 400 kV

FIGURA 2 - LOCALIZAÇÃO DOS ESTALEIROS, ACESSOS E ESCOMBREIRA

F:\VBA\Bacia\Bacia\Bacia\Bacia\print-normal.dwg  
05/03/2008 10:58:15 LUIS DUARTE  
E:\P\B\MS\_Amb\Destino\ADITAMENTO\_Anexo-RN\Figura\_2.dgn



**LEGENDA :**

- EXISTENTE
- 1 - CENTRAL
- 2 - SUBESTAÇÃO
- 3 - TOMADA DE ÁGUA
- 4 - RESTITUIÇÃO
- 5 - DESCARREGADOR DE MEIO FUNDO (MONTANTE)
- 6 - DESCARREGADOR DE MEIO FUNDO (JUSANTE)
- 7 - DESCARREGADOR DE SUPERFÍCIE
- 8 - DESCARGA DE FUNDO (MONTANTE)
- 9 - DESCARGA DE FUNDO (JUSANTE)
- 10 - APOIO DE FIM DE LINHA
- 11 - LOCALIZAÇÃO DA ELECTROBOMBA
  
- CENTRAL II
- 12 - CENTRAL
- 13 - SUBESTAÇÃO
- 14 - TOMADA DE ÁGUA
- 15 - RESTITUIÇÃO
- 16 - GALERIA 1
- 17 - GALERIA 2
- 18 - GALERIA DE ACESSO

**PLANTA GERAL**

Escala 1:1500 (A1)  
Escala 1:3000 (A3)



Ab.	Data	Designação	Des.	Est./Proj.	Ver./Coord.	Visto	Exec.
Exec./Requisito:							0000-00-00-0000-003
Visto:	AS	Projecto:					Ano Classif. nº Desenho 0,0,0,0,0,0,0,0,0,0
Verif./Coord.	AS						Encargada nº Folha 0,0,0,0,0,0, 01/01
Est./Proj.	AS						Escalas: 1:1500 (A1) 1:3000 (A3)
Des.	J. Cidades						Substituído por:
Data	OUTUBRO 2007						